

QUADRO C1 SCHEDA SUA-CDS

DATI DI INGRESSO, PERCORSO E USCITA DEL CDS

CORSO DI LAUREA IN INGEGNERIA ELETTRICA (L-9)

. Fonte: Report Statistici del Cruscotto della Didattica di Ateneo; Dati congelati al 12/11/2021

Anno di attivazione del CDS: A.A. 2009/2010

Dati di ingresso

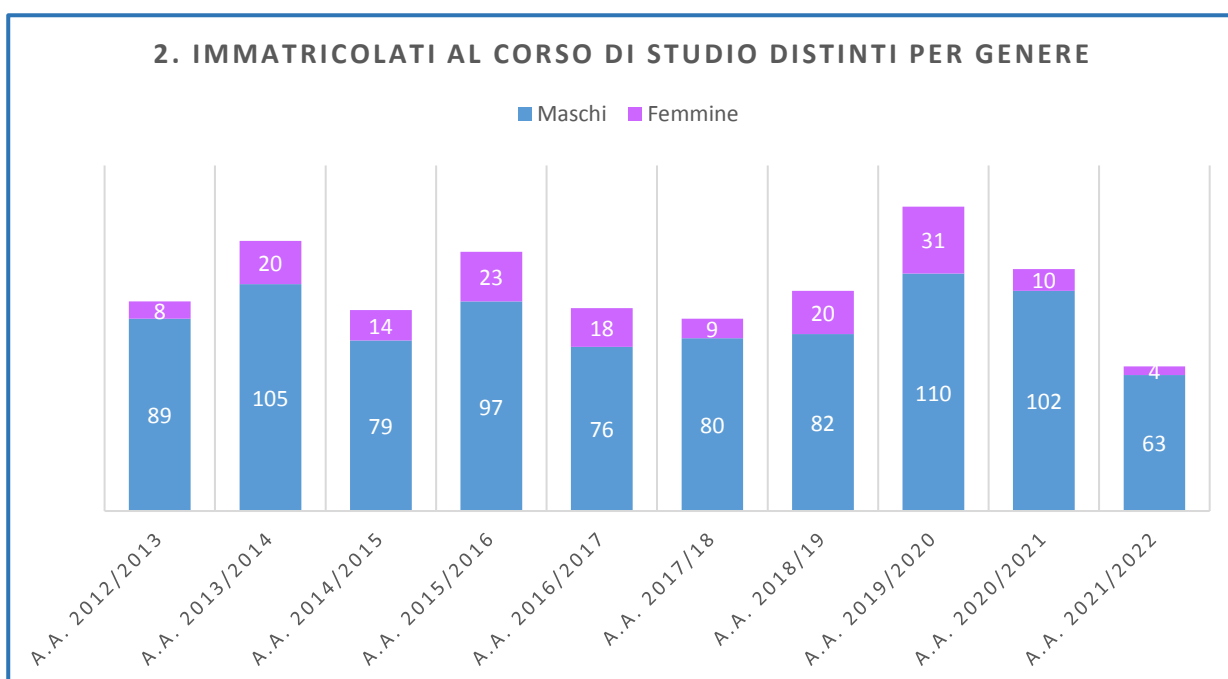
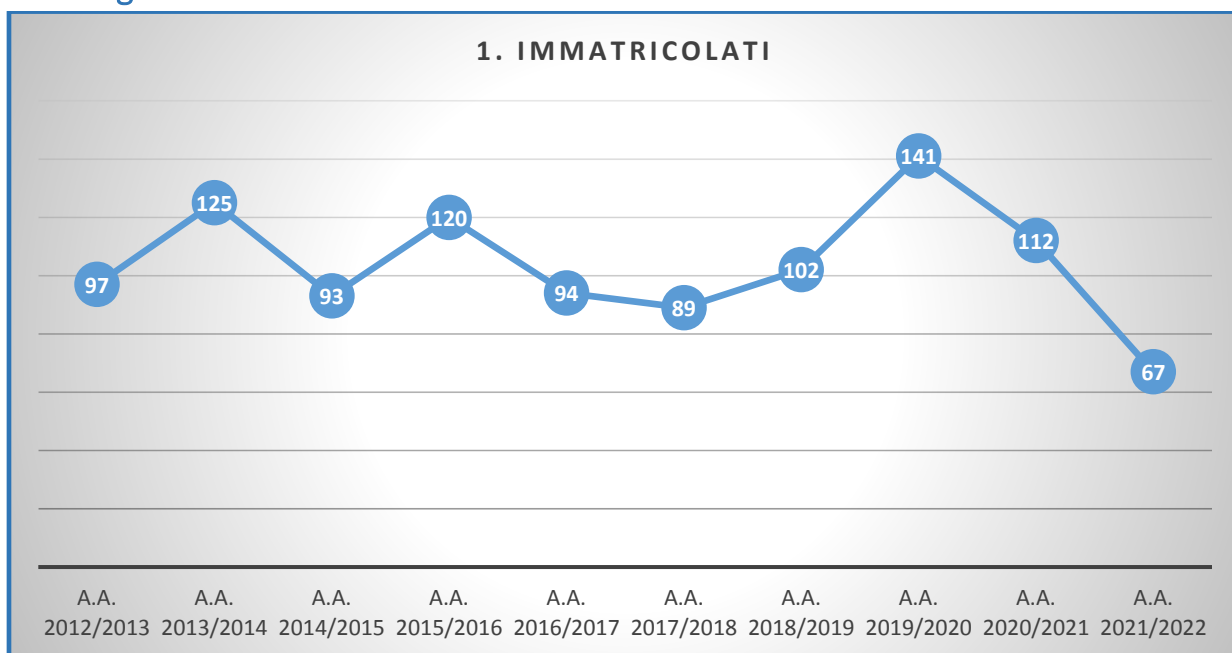

3. REGIONE GEOGRAFICA DI PROVENIENZA DEGLI STUDENTI IMMATRICOLATI

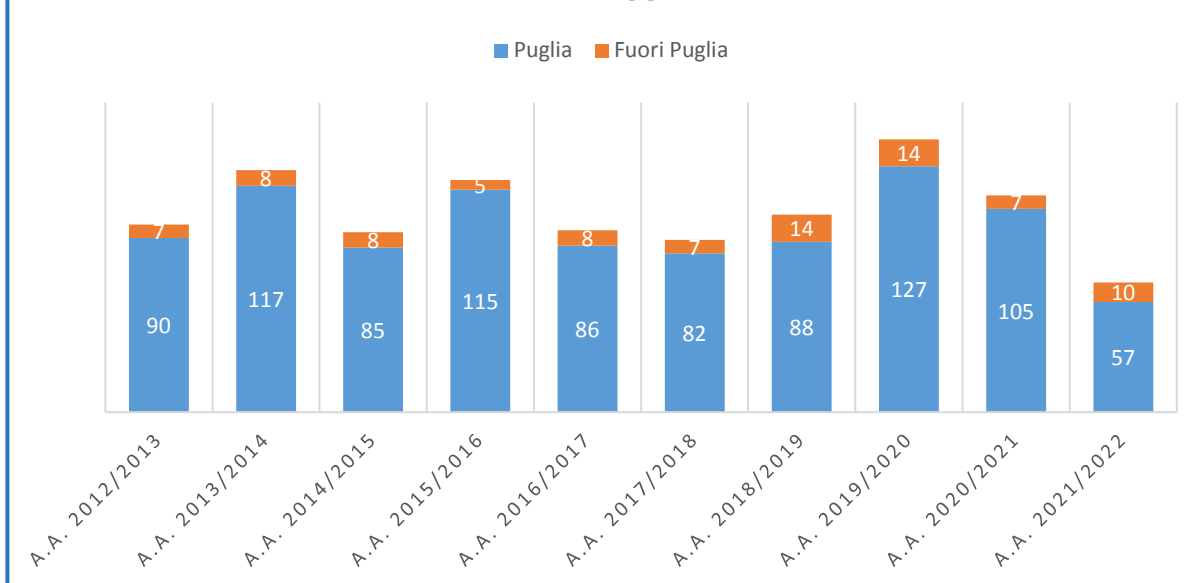

4. PROVINCIA GEOGRAFICA DI PROVENIENZA DEGLI STUDENTI IMMATRICOLATI

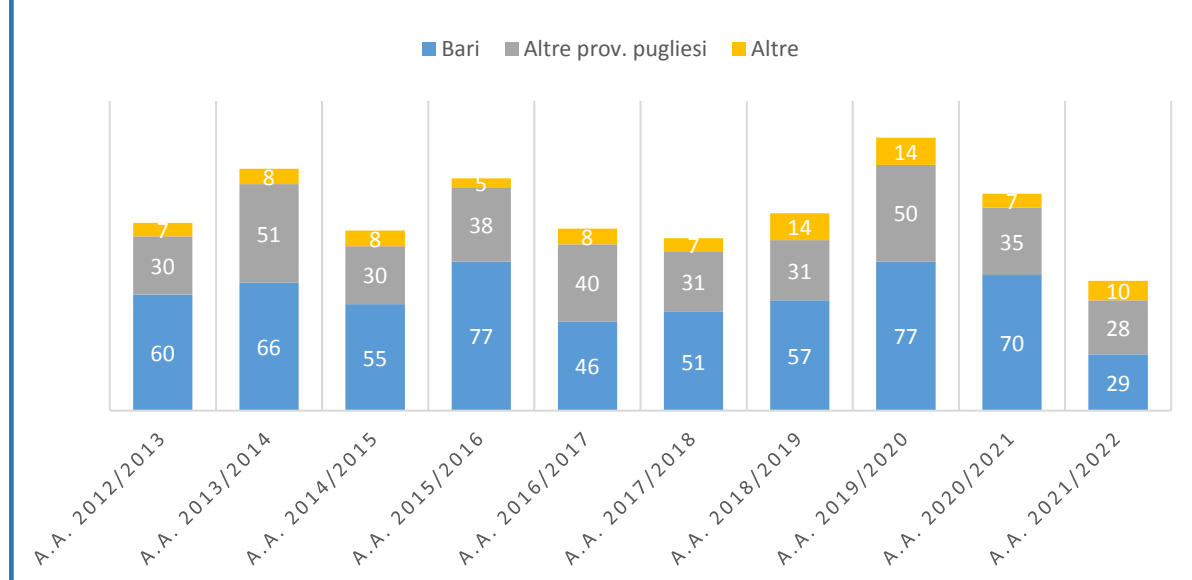

5. TIPOLOGIA DI MATURITA' CONSEGUITA DAGLI STUDENTI IMMATRICOLATI

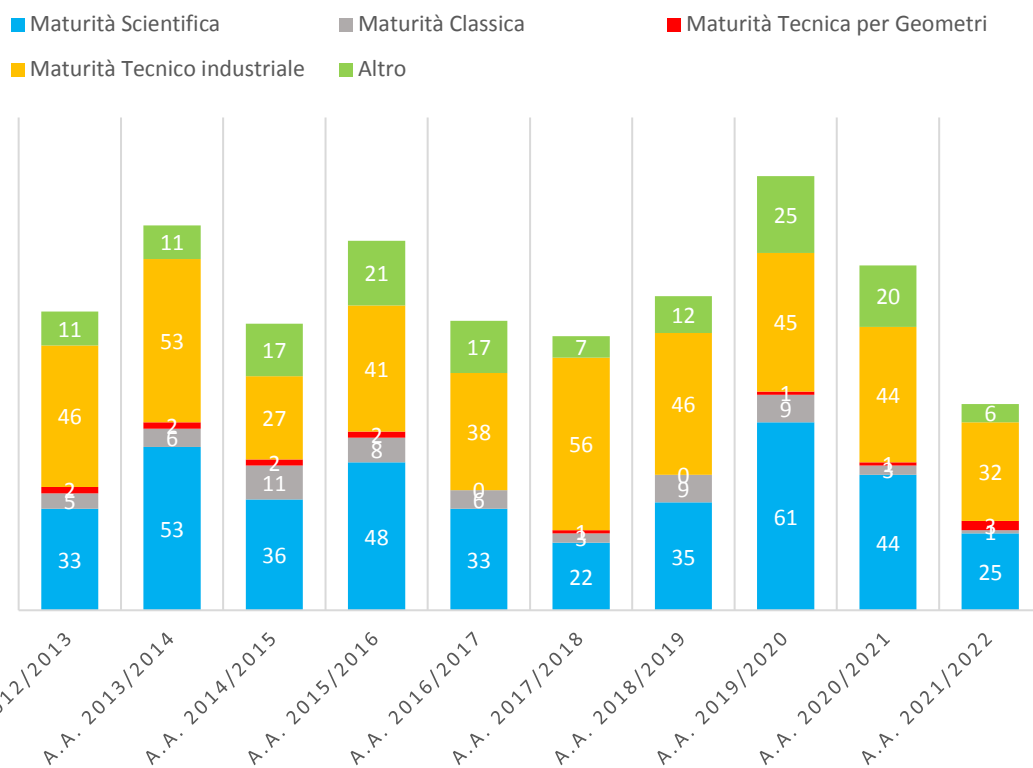

Dati di percorso

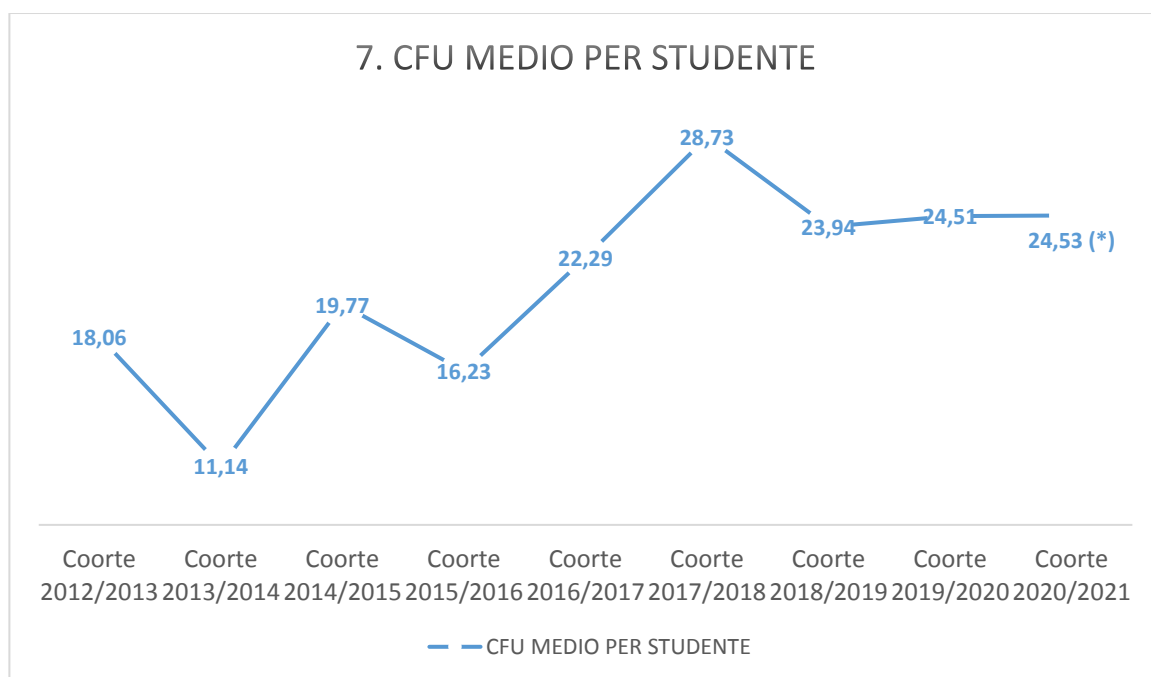
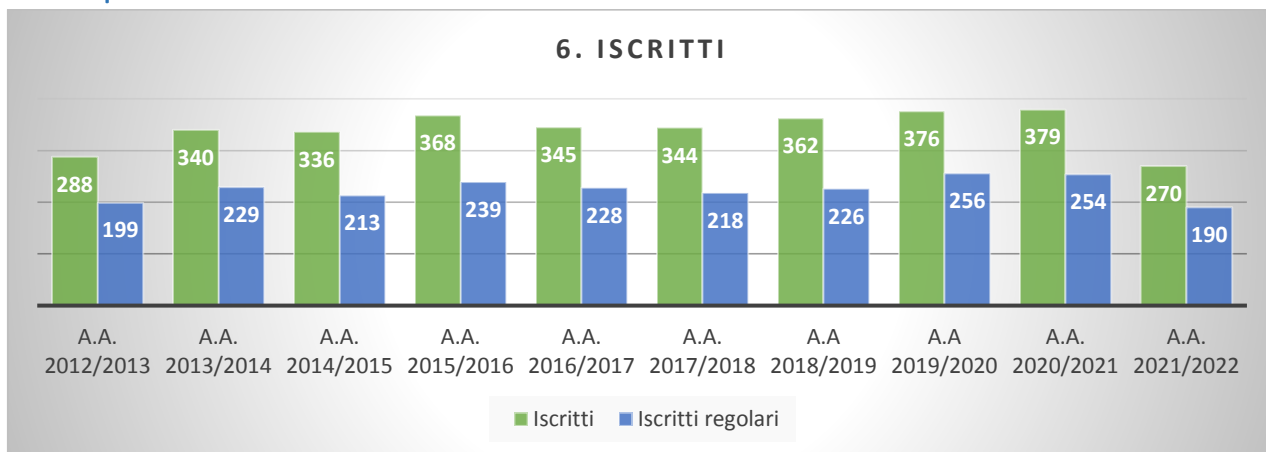

(*) Coorte 2020/2021 dato parziale

8. PERCENTUALE DI ISCRITTI AL II ANNO CON ALMENO 5 - 12 E 40 CFU

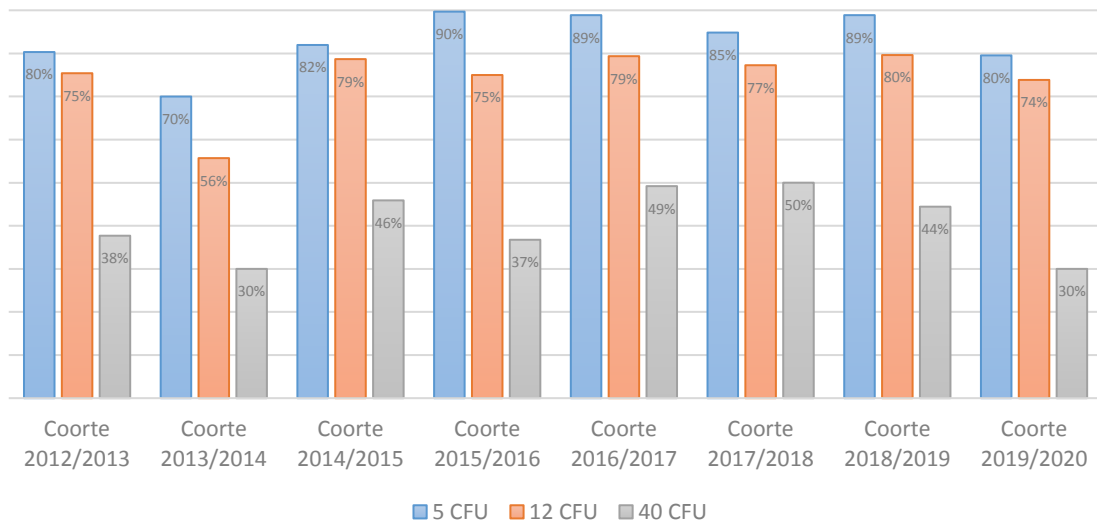

9. TASSO DI ABBANDONO AL I ANNO

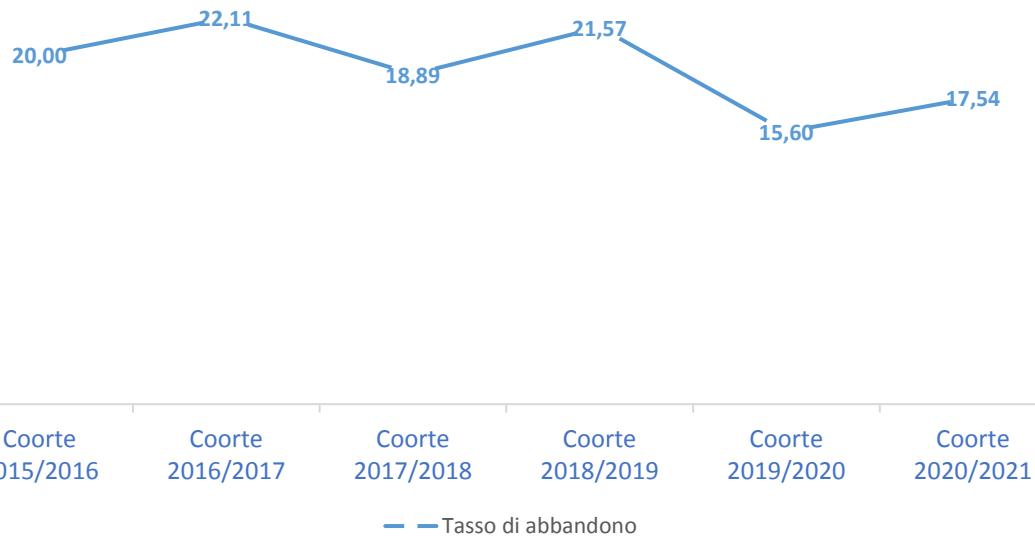

Dati di uscita

